МІКАЛАЙ ГАЛАЎНЁЎ

КВЕТКІ БЕЛАРУСІ

ЗБОРНІК ПЕСЕНЬ

МІНСК
ВЫДАВЕЦТВА «ЧАТЫРЫ ЧВЭРЦІ»
2015

УДК 821.161.3
ББК 84(Беи 6)
Г61

ISBN 978-985-7103-56-0

© Галаўнёў М. Р., 2015
© Усцінава Н. М., прадмова, 2015
© Афармленне. ТДА «Выдавецтва “Чатыры чвэрці”», 2015

ЖЫЦЦЁ Ў ПЕСНІ

Для мяне няма больш пачэснай справы, чым услаўляць у песнях свой родны край, сваю Бацькаўшчыну.

Мікалай Галаўнёў

Песні таленавітага віцебскага кампазітара Мікалая Рыгоравіча Галаўнёва шырока вядомы не толькі на Віцебшчыне, але і ва ўсёй Беларусі. Розныя па тэме і жанру, яны вабяць сваёй шчырасцю, мілагучнасцю. Асобнае месца займаюць песні, прысвечаныя роднаму краю, баявым і працоўным подзвігам людзей, і таму многія самадзейныя і прафесійныя калектывы і выканаўцы ўключаюць іх у свой рэпертуар, як, напрыклад, Дзяржаўны акадэмічны народны хор імя Г. І. Цітовіча, ансамбль танца, музыкі і песні «Талака» Віцебскай абласной філармоніі і іншыя.

Асабліва моцная ў творчасці М. Галаўнёва лірычная плынь. У песнях «Гармонь», «Мосток березовый», «А жаўрук спявае…» яскрава адчуваюцца народныя матывы. Сам кампазітар гаворыць, што яго найбольш прывабліваюць хараство роднай прыроды, прыгажосць чалавечых пачуццяў, што так уласціва народнай песні.

У некаторых творах М. Галаўнёў выступае як аўтар не толькі музыкі, але і слоў, раскрываючы такім чынам самабытны талент паэта-песенніка. Кампазітар піша музыку таксама і на словы вядомых беларускіх паэтаў, такіх як: Пімен Панчанка, Зіновій Прыгодзіч, Рыгор Сітніца, Генадзь Бураўкін, Таісія Бондар і іншыя.

Першы зборнік песен Мікалая Галаўнёва быў выдадзены ў Віцебску ў 2004 годзе пад мілагучнай назвай «Край мой любы, дарагі…», другі — «А жаўрук спявае» — у 2013 годзе.

У дадзенае выданне ўвайшлі як новыя творы, так і некаторыя ранейшыя. Прадстаўленыя ў ім песні ўзбагацяць рэпертуар не толькі самадзейных, але і прафесійных калектываў.

Н. М. Усцінава,
член Саюза кампазітараў
Рэспублікі Беларусь

Памяці бацькоў прысвячаю

Шэрая зязюля ў лесе кукавала,
Мне вясны далёкай згадкі прыгадала.
За сяло пайду я сцежкай нацямочку,
Дзе плывуць над полем нізка туманочкі.

Як у маленстве ціха веснічкі адкрыю,
Ой вы, туманочкі, дайце свае крылы.
Палячу я з вамі птушкаю ў вырай,
Я да роднай хаты ў куточак мілы.

Дзесьці там далёка ў бацькоўскім краі,
Там мяне матуля з таткаю чакаюць.
Узыйду на ганак, — успыхне свет у акенцы,
Зноў пачую крокі ціхія ў сенцах.

Знаю, не вярнуцца мне туды ніколі,
І плывуць удалеч туманы, як мроі.
Ой вы, туманочкі, полем вы плывіце,
У душы збалелай смутак не будзіце.

Мікалай Галаўнёў

А ЖАЎРУК СПЯВАЕ

Словы і музыка М. Галаўнёва

Не спяшаючыся, напеўна

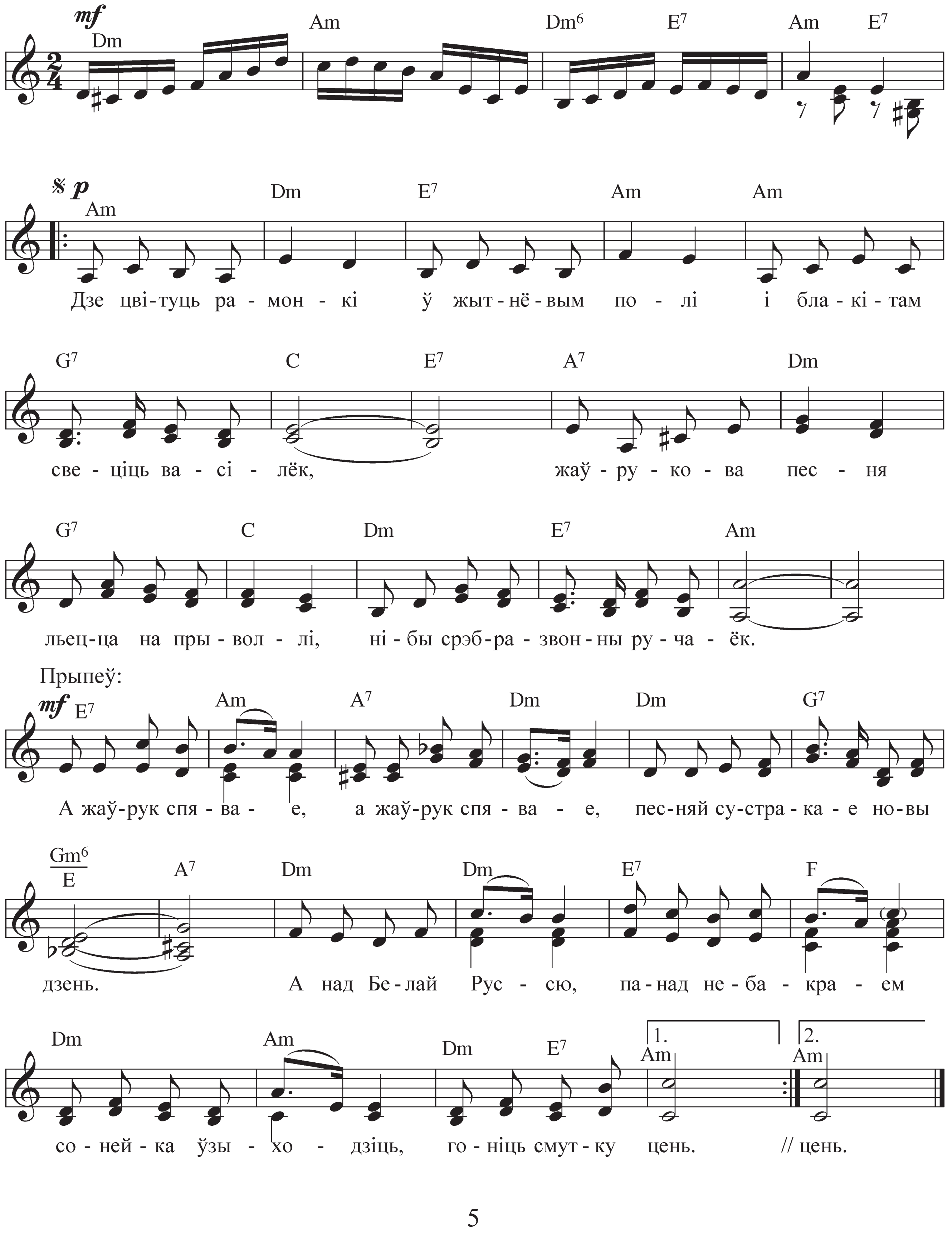

Дзе цвітуць рамонкі ў жытнёвым полі
І блакітам свеціць васілёк,
Жаўрукова песня льецца на прыволлі,
Нібы срэбразвонны ручаёк.

Прыпеў:

А жаўрук спявае, а жаўрук спявае,
Песняй сустракае новы дзень.
А над Белай Руссю, па-над небакраем
Сонейка ўзыходзіць, гоніць смутку цень.

Гойдае вятрыска гэты спеў дзівосны,
На празрыстых крылах паўстае.
І з чароўных гукаў, нібыта на кроснах,
Тчэ жаўрук мелодыі свае.

Прыпеў.

Ты яго паслухай, мо тут скрыпка грае,
Мо цымбалы струнамі звіняць?
Ад пачуццяў светлых уся душа лунае,
Радасці ў сэрцы не суняць.

Прыпеў.

Вось і мне б той птушкай у неба, пад аблокі
Узляцець над роднаю зямлёй,
І ўславіць у песнях край мой сінявокі,
Беларускі край бацькоўскі мой.

Прыпеў.

Змест

ЖЫЦЦЁ Ў ПЕСНІ. *Н. М. Усцінава* 3
Памяці бацькоў прысвячаю *4*
А жаўрук спявае 5
Залаты дождж 7
Беларусь — мая песня 9
Танго нашей любви 11
Гармонь 17
Бярозавы вецер 19
А ў лузе, у зялёным 21
Квітней, Беларусь! 23
Новогодний вальс 25
Стрэў дзяўчыну я адну 27
Мосток березовый 29
Песенка про нас с тобой 31
Тапаліны звон 33
Анютины глазки 37
Франтавыя сяброўкі 39
Матуліны рукі 41
Навагодняя песенька 43
Званок у мінулае 45
Оркестр играет марш 50
Где живут соловьи 54
Я вясковая дзяўчына 56
Перепутался хмель с повиликой 58
Выйду ў лугі 60
Песня родная 62
Кветкі Беларусі 64
Цёплаю раніцай 68
Когда гитара тихо плачет 70

Толькі дома 74
Сказочная фея 76
Фронтовой снимок 78
Над ракой каліна 80
У зялёным гаёчку вясна 82
Табой жыву... 84
Обида 86
Прылячу да цябе 88
Завушніца вечнасці 90
Край мой любы, дарагі... 92
Дзікая шыпшына 94
Святая крыніца 96
На Івана Купала 98
Прысвячэнне 100
Кукушка 102
Радзіма 104
Ночка варажбітная 106
Пацвіці яшчэ, рабіна... 107
Вясновы сон. 109
Чарацянка. 112
Слава твая, Беларусь 114